

Domeniul: Prețuri de consum

ÎN IUNIE 2016, RATA ANUALĂ A PREȚURILOR DE CONSUM A FOST DE -0,7%

- Prețurile de consum, măsurate prin indicele prețurilor de consum (IPC) și pe baza indicelui armonizat al prețurilor de consum (IAPC) au fost mai mici cu -0,7%, în luna iunie 2016 comparativ cu luna iunie 2015.
- În luna iunie 2016, ponderea mărfurilor și serviciilor care au înregistrat o scădere a prețurilor, comparativ cu iunie 2015, este de 49,8%, cele care au avut creșteri cuprinse în intervalul 0 - 2,5% dețin o pondere de 34,7%. Mărfurile și serviciile ale căror prețuri au crescut cu mai mult de 2,5% dețin o pondere de 15,5%.
- Rata medie a prețurilor de consum în ultimele 12 luni (iulie 2015 - iunie 2016) față de precedentele 12 luni (iulie 2014 - iunie 2015), calculată pe baza IPC, este de -2,0%. Determinată pe baza IAPC, rata medie este de -1,7%.

Grafic: Modificarea anuală a prețurilor de consum (%)

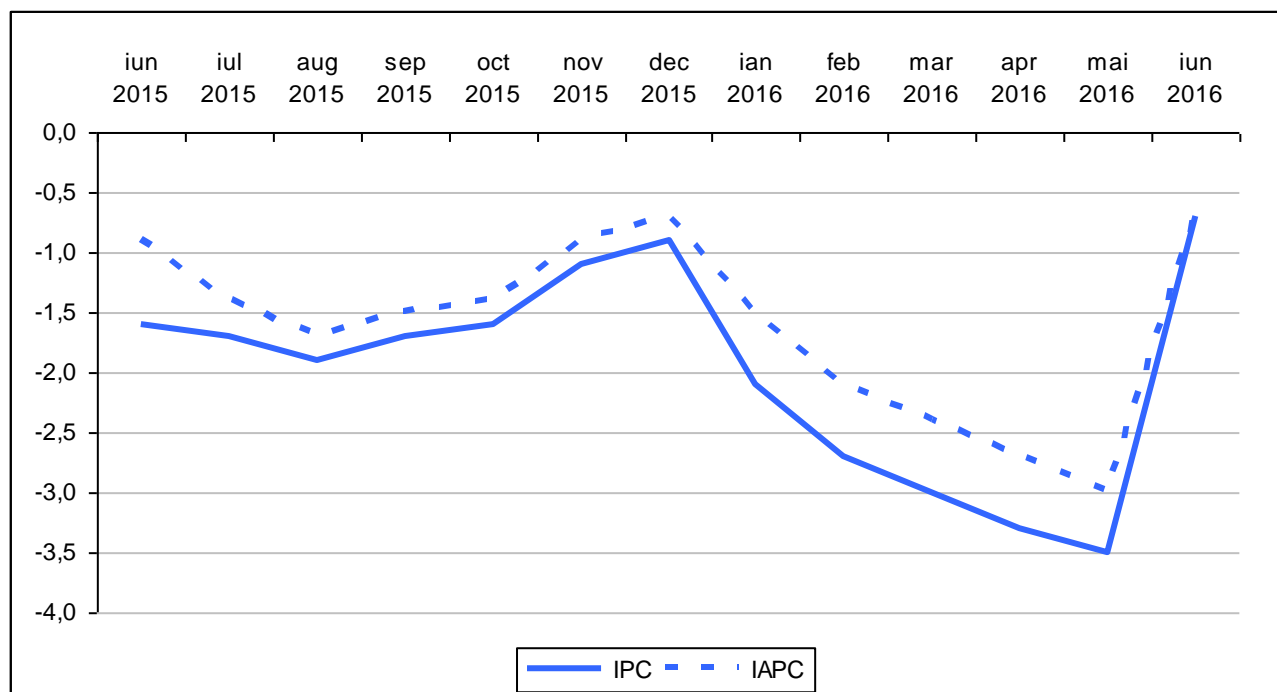

Datele graficului (xls) vor putea fi accesate prin fișierul.rar atașat comunicatului pe homepage.

Tabelul 1: Indicele prețurilor de consum și rata medie lunară a inflației

- procente -

	Iunie 2016			Rata medie lunară a inflației,	
	Față de:			în perioada 1 I – 30 VI	
	Mai 2016	Decembrie 2015	Iunie 2015	2016	2015
Mărfuri alimentare	99,32	100,29	100,03	0,0	-1,0
Mărfuri nealimentare	100,09	98,48	98,78	-0,3	0,3
Servicii	100,10	98,06	99,26	-0,3	0,2
TOTAL	99,83	99,01	99,30	-0,2	-0,2

Datele tabelului (xls) vor putea fi accesate prin fișierul.rar atașat comunicatului pe homepage.

Tabelul 2: Indicii parțiali calculați prin excluderea din IPC a anumitor componente

luna anterioară=100

	Iunie 2016 %
Total IPC exclusiv băuturi alcoolice și tutun	99,81
Total IPC exclusiv combustibili	99,77
Total IPC exclusiv produsele ale căror prețuri sunt reglementate	99,79
Total IPC exclusiv legume, fructe, ouă, combustibili și produsele ale căror prețuri sunt reglementate*	100,07
Total IPC exclusiv legume, fructe, ouă, combustibili și produsele ale căror prețuri sunt reglementate*, băuturi și tutun	100,08
TOTAL	99,83

* Produse ale căror prețuri sunt reglementate: medicamente, energie electrică, gaze naturale, energie termică, transport C,F,R., transport pe apă, poștă și curier, abonament radio-TV, servicii de eliberare carte identitate, permis auto, pașaport, apă, canal, salubritate, transport urban în comun, chirii stabilite de administrația locală.

** Pentru a răspunde cu o mai mare acuratețe nevoilor de analiză a inflației, începând cu luna septembrie 2014, grupa de fructe include pe lângă fructele proaspete și citricele și alte fructe meridionale.

Datele tabelului (xls) vor putea fi accesate prin fișierul .rar atașat comunicatului pe homepage.

Informații suplimentare:

Pentru interpretarea corectă a indicatorilor, vă rugăm să consultați [Precizările Metodologice atașate comunicatului pe homepage](#)

Coeficienții de ponderare și indicii prețurilor de consum în luna iunie 2016 la principalele mărfuri alimentare, nealimentare și servicii sunt prezentați în anexă. [Datele prezentate în anexă \(xls\) vor putea fi accesate prin fișierul.rar atașat comunicatului pe homepage.](#)

Pentru calculul IPC în anul 2016, coeficienții de ponderare sunt determinați pe baza datelor din Ancheta bugetelor de familii aferente anului 2014.

Rata anuală reprezintă modificarea procentuală a prețurilor de consum între o lună a anului curent și aceeași lună a anului precedent.

Următorul comunicat de presă referitor la prețurile de consum va apărea la data de 10 august 2016.

Arhiva comunicatelor de presă: <http://www.insse.ro/cms/ro/comunicate-de-presa-view>

Diracția de Comunicare

e-mail: birouipresa@insse.ro

Tel: +4021 3181869

**INDICELE PREȚURILOR DE CONSUM ÎN LUNA IUNIE 2016
LA PRINCIPALELE MĂRFURI ȘI SERVICII**

Coeficient de ponderare	Denumirea mărfurilor/serviciilor	Iunie 2016 față de:	
		Mai 2016 %	Decembrie 2015 %
10000	TOTAL	99,83	99,01
3600	TOTAL MĂRFURI ALIMENTARE	99,32	100,29
678	Produse de morărit și panificație	100,04	100,36
42	- Produse de morărit	99,96	100,21
25	- Făină	99,95	99,91
17	- Mălai	99,97	100,71
545	- Pâine, produse de franzelărie și specialități	100,03	100,29
465	- Pâine	100,03	100,24
21	- Produse de franzelărie	100,03	100,32
32	- Specialități de panificație	100,00	100,37
354	Legume și conserve de legume	93,71	100,38
30	- Fasole boabe și alte leguminoase	101,14	96,10
65	- Cartofi	92,22	116,10
195	- Alte legume și conserve de legume	92,58	97,74
230	Fructe și conserve din fructe	100,07	107,82
118	- Fructe proaspete	96,70	104,70
107	- Citrice și alte fructe meridionale	104,48	112,24
5	- Conserve din fructe	99,96	100,56
121	Ulei, slănină, grăsimi	100,13	100,95
99	- Ulei comestibil	100,15	101,30
20	- Margarină	100,06	99,76
893	Carne, preparate și conserve din carne	100,14	100,01
75	- Carne de bovine	100,19	100,39
235	- Carne de porcine	100,40	99,16
240	- Carne de pasăre	100,13	100,02
278	- Preparate din carne	100,09	100,44
18	- Conserve din carne	99,98	99,73
134	Pește și conserve din pește	100,01	100,63
92	- Pește proaspăt	100,00	100,76
9	- Conserve și alte produse din pește	100,24	100,18
555	Lapte și produse lactate	99,82	99,89
263	- Lapte – total	99,86	100,11
194	- Lapte de vacă	99,82	100,06
138	- Brânză – total	99,65	99,50
77	- Brânză de vacă (telemea)	99,55	99,32
55	- Brânză de oaie (telemea)	99,79	99,74
24	- Unt	99,92	99,86
62	Ouă	98,53	78,40
160	Zahăr, produse zaharoase și miere de albine	100,72	102,46
57	- Zahăr	101,81	106,03
20	- Miere de albine	100,56	101,38
108	Cacao și cafea	99,95	99,32
104	- Cafea	99,96	99,27
116	Băuturi alcoolice	100,00	98,59
27	- Vin	100,00	98,11
19	- Țuică, rachiu și alte băuturi	99,97	97,75

Coeficient de ponderare	Denumirea mărfurilor/serviciilor	Iunie 2016 față de:	
		Mai 2016 %	Decembrie 2015 %
69	- Bere	100,01	99,02
189	Alte produse alimentare	100,10	100,35
4425	TOTAL MĂRFURI NEALIMENTARE	100,09	98,48
355	Îmbrăcăminte, articole de galanterie, pasmanterie și mercurie	100,12	99,81
1	- Țesături	100,03	99,81
253	- Confecții	100,14	99,84
77	- Tricotaje	100,10	99,70
12	- Articole de galanterie, pasmanterie și mercurie	100,01	100,07
261	Încălțăminte	100,05	99,81
158	- Încălțăminte din piele	100,01	99,48
146	Produse de uz casnic, mobilă	100,01	99,56
26	- Mobilă	99,98	99,69
10	- Frigidere și congelatoare	99,89	99,21
12	- Mașini de spălat	99,94	99,35
7	- Mașini de aragaz, butelii	99,96	99,23
27	- Articole de menaj	100,06	99,34
262	Articole chimice	99,99	98,37
5	- Lacuri și vopsele	99,98	99,43
165	- Detergenți	99,97	97,84
2	- Săpun de rufe	100,19	99,01
237	Produse cultural-sportive	100,08	99,92
113	- Cărți, ziare, reviste	100,02	101,22
67	- Ceasuri, aparate audio-video, articole sportive	100,00	98,53
57	- Autoturisme și piese de schimb	100,30	98,97
665	Articole de igienă, cosmetice și medicale	100,01	99,40
261	- Articole de igienă, cosmetice	100,04	98,43
404	- Articole medicale	99,99	100,06
387	- Medicamente	99,99	100,08
814	Combustibili	100,46	98,82
610	Tutun, țigări	100,00	100,00
1021	Energie electrică, gaze și încălzire centrală	99,99	95,45
594	- Energie electrică	100,00	95,10
325	- Gaze	100,00	95,74
102	- Energie termică	99,94	96,50
54	Alte mărfuri nealimentare	99,91	99,30
1975	TOTAL SERVICII	100,10	98,06
18	Confecționat și reparat îmbrăcăminte și încălțăminte	100,03	100,30
123	Chirie	100,11	100,12
315	Apă, canal, salubritate	100,00	92,04
257	Cinematografe, teatre, muzee, cheltuieli cu învățământul și turismul	100,03	100,07
24	Reparații auto, electronice și lucrări foto	100,04	100,39
112	Îngrijire medicală	100,01	101,11
53	Igienă și cosmetică	99,98	100,17
87	Transport urban	100,02	99,40
95	Transport interurban (alte feluri de transport)	100,00	99,53
8	- C.F.R.	100,00	96,81
10	- Rutier	99,86	99,56
55	- Auto – abonamente	99,99	100,04
5	- Aerian	100,52	97,17
637	Poștă și telecomunicații	100,35	97,86
3	- Servicii poștale	100,00	119,49
442	- Telefon	100,52	97,21
192	- Abonament radio, televiziune	100,01	99,02
120	Restaurante, cafenele, cantine	100,04	100,19
19	Alte servicii cu caracter industrial	100,09	100,28
115	Alte servicii	99,66	99,84
2	- Plata cazării în unități hoteliere	100,01	100,38